

PLANIMETRIE CATASTALI IN FASE DI RETTIFICA

**Agenzia del Territorio
CATASTO FABBRICATI
Ufficio Provinciale di
Vicenza**

Dichiarazione protocollo n. VI0141428 del 19/06/2013 Planimetria di u.i.u. in Comune di Bassano - Bassano Via Leoncavallo civ. 10	
Identificativi Catastali: Sezione: Foglio: 10 Particella: 1693 Subalterno:	Compilata da: Filippi Pierfrancesco Iscritto all'albo: Geometra Dipendente Pubblico Prov. N.

Scheda n. 3 Scala 1:200

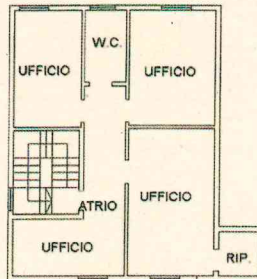

**PIANO PRIMO
H=2.96**



Compilata da:
Filippi Pierfrancesco
Iscritto all'albo:
Geometra Dipendente Pubblico
Prov. N.

Identificativi Catastali:
Sezione: 10
Foglio: 10
Particella: 1693
Subalterno:

Dichiarazione protocollo n. V10141428 del 19/06/2013
Planimetria di u.i.u. in Comune di Bassano - Bassano
Via Leoncavallo civ. 10

Agenzia del Territorio
CATASTO FABBRICATI
Ufficio provinciale di
Vicenza

Scala 1: 500

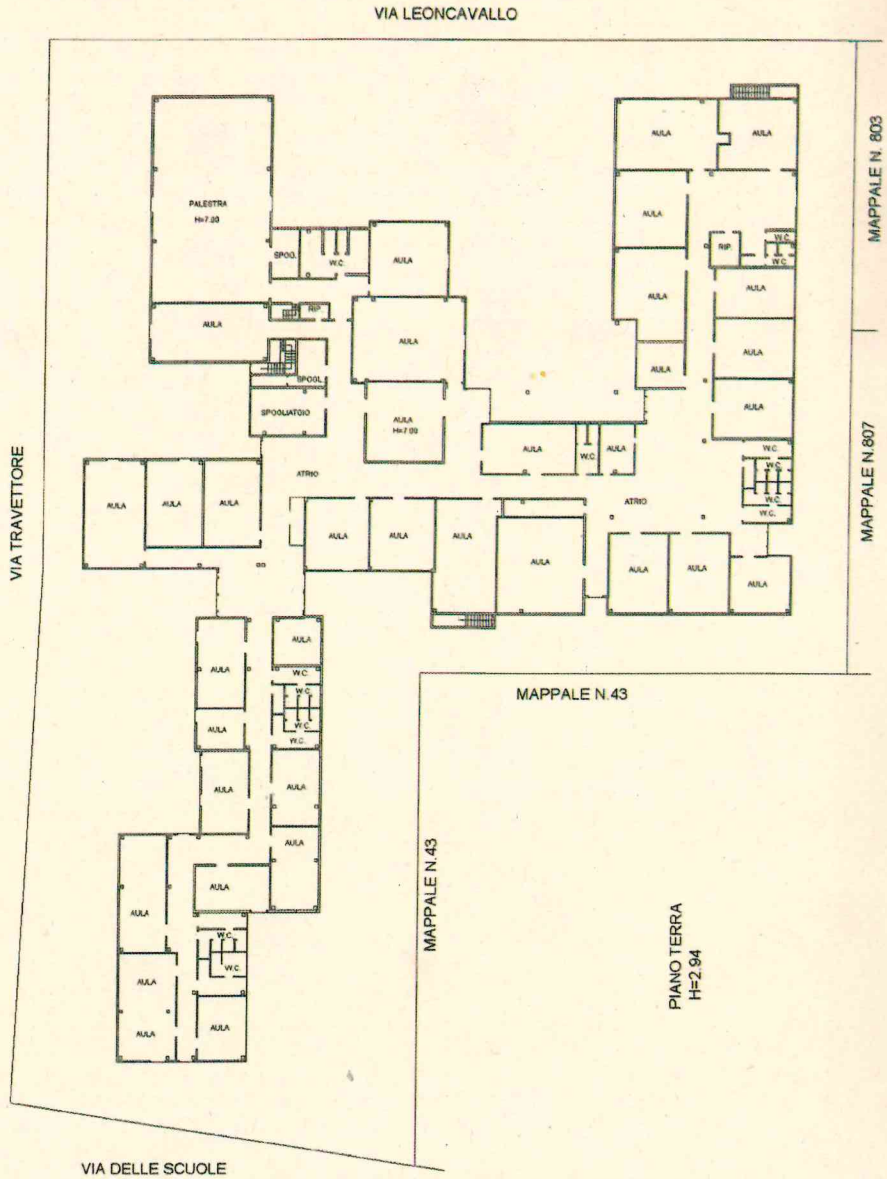

**Agenzia del Territorio
CATASTO FABBRICATI
Ufficio provinciale di
Vicenza**

Scala 1:500

n. 2

Dichiarazione protocollo n. VI0141428 del 19/06/2013
Planimetria di u.i.v. in Comune di Bassano - Bassano
Via Leoncavallo
cir. 10

Identificativi Catastali:
Sezione: 10
Foglio: 10
Particella: 1693
Subalterno:

Compilata da:
Filippi Pierfrancesco
Iscritto all'albo:
Geometra Dipendente Pubblico
Prov. B.

